

KILIS 7 ARALIK ÜNİVERSİTESİ SAĞLIK HİZMETLERİ MESLEK YÜKSEKOKULU 2024-2025 EĞİTİM ÖĞRETİM YILI YAZ STAJI

STAJ BAŞVURUSU YAPACAK
ÖĞRENCİLERİMİZİN DİKKAT ETMESİ
GEREKEN HUSUSLAR





ÖĞRENCİLERİMİZİN

23 ARALIK 2024-28 ŞUBAT 2025 TARİHLERİ

ARASINDA

HTTPS://KARIYERKAPISI.CBİKO.GOV.TR/PAGES/AUTH

ENTICATION/LOGIN

ADRESİNDEN ONLINE BAŞVURU YAPMALARI

GEREKMEKTEDİR...



ULUSAL ŞT AJ PROGRAMI (KARİYER KAPISI) ÜZERİNDEN BAŞVURU YAPABİLMEK İÇİN;



01.01.2025 tarihi itibarıyla 35 yaşını doldurmamış (01.01.1990 ve daha sonra doğmuş olanlar),



Türkiye, KKTC ve yurt dışındaki üniversitelerde eğitimine devam eden ve not ortalaması* 4 üzerinden en az 2 (diğer sistemlerde dengi) olan;



Genel not ortalamaları henüz netleşmemiş olduğu için, başvuru döneminde ön lisans 1. sınıf öğrencilerinde bu şart aranmamaktadır.

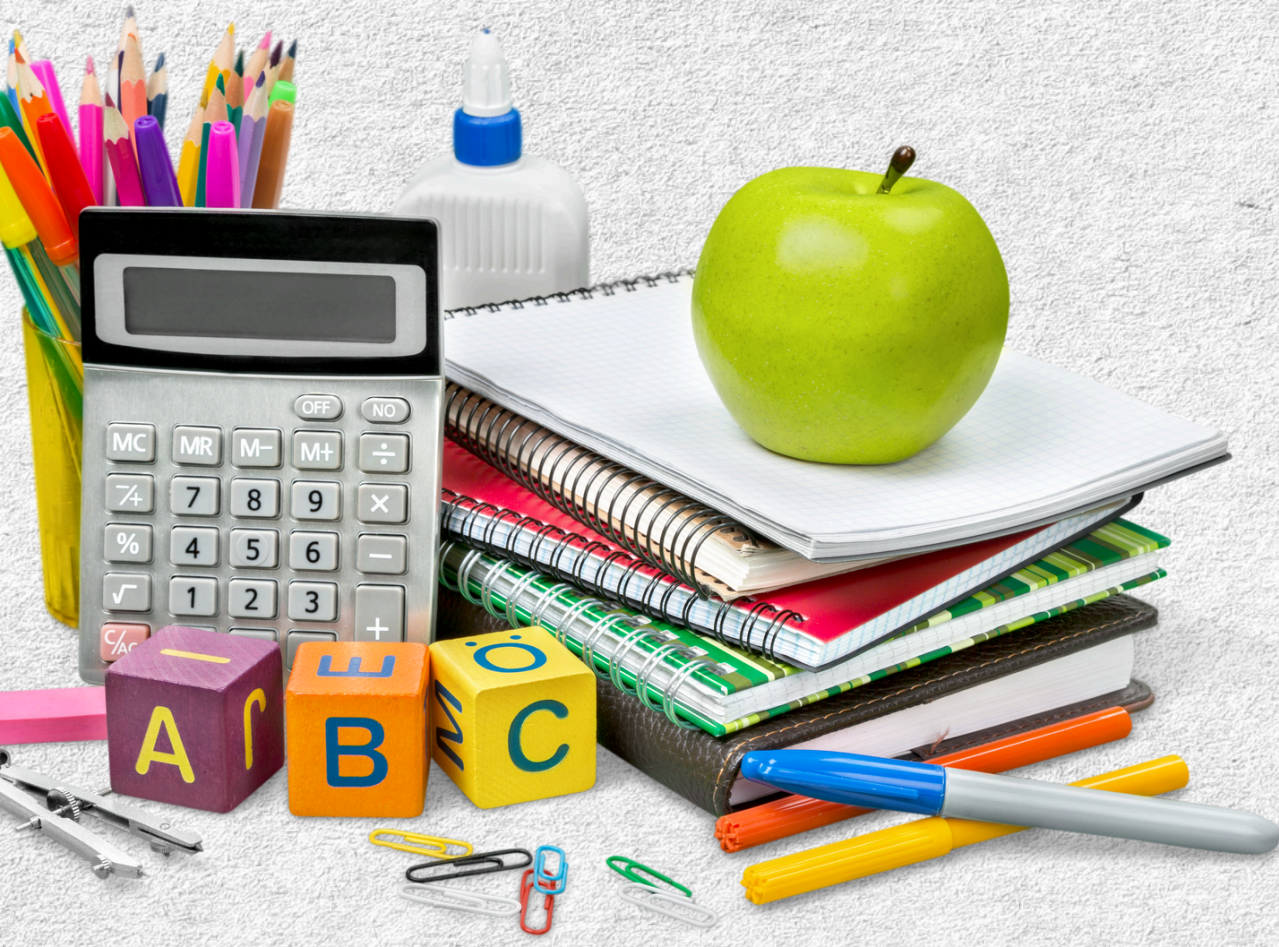

YAŞ SINIRINI GEÇEN VE GENEL
AĞIRLIKLI NOT ORTALAMASI 2,00'İN
ALTINDA OLAN ÖĞRENCİLERİMİZ;

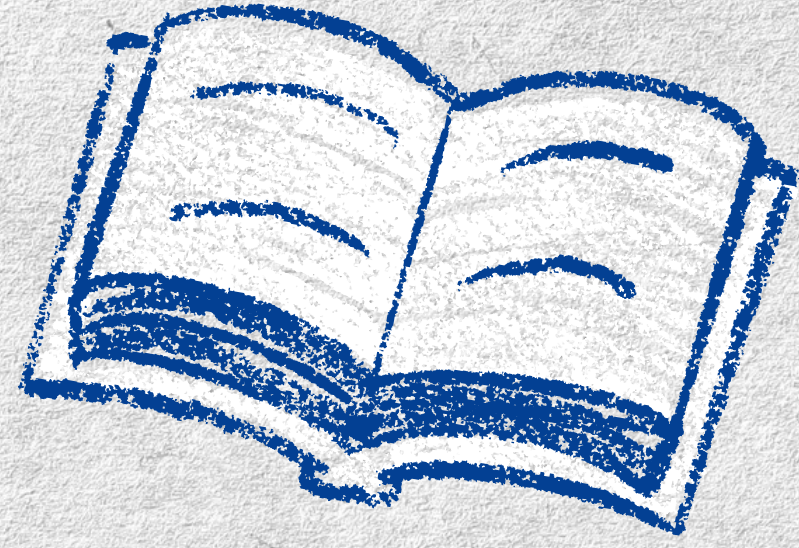

!!!! ULUSAL STAJ PROGRAMI ÜZERİNDEN BAŞVURU YAPAMAYACAKTIR !!!
BU ÖĞRENCİLERİMİZ,
STAJ YAPACAĞI KAMU KURUMU YA DA ÖZEL KURUMU KENDİ İKİLİ
GÖRÜŞMELERİ İLE AYARLAMAK ZORUNDADIR...

!!!



STAJ BAŞVURU SÜRECİ



KARİYER KAPISI ÜZERİNDEN BAŞVURU YAPAN ÖĞRENCİLERİMİZ STAJ TEKLİFİ GELMESİNİ BEKLEMELİDİR.



STAJ TEKLİFİ GELEN, KARİYER KAPISINDAN BAŞVURU YAPAMAYAN YA DA KARİYER KAPISINDAN BAŞVURU YAPIP TEKLİF GELMEYEN ÖĞRENCİLERİMİZ İSE ÖNCE STAJ BAŞVURU FORMU VE İŞ YERİ STAJ SÖZLEŞMESİ FORMUNDAN 3'ER NÜSHA ÇIKTI ALARAK GEREKLİ ALANLARI DOLDURUP ÖNCE STAJ YAPACAKLARI KURUMA DAHA SONRA SHMYO ÖĞRENCİ İŞLERİNDE BÖLÜM SEKRETERİNE İMZALATMAK ZORUNDADIR. İMZALATMIŞ OLDUĞU(HER 2 KURUMUN İMZASI OLACAK) BELGELERİN 1 NÜSHASI SHMYO BÖLÜM SEKRETERİNDE 1 NÜSHASI STAJ YAPACAĞI KURUMDA 1 NÜSHASI İSE ÖĞRENCİNİN KENDİSİNDE KALACAKTIR...



FORMLARA ULAŞMAK İÇİN LİNKE TIKLAYINIZ !!!

[HTTP://SHMYO.KILIS.EDU.TR/SAYFA/423401/FORMLAR/MATBU-FORMLAR](http://shmyo.kilis.edu.tr/sayfa/423401/formlar/matbu-formlar)



STAJ BAŞVURU SÜRECİ

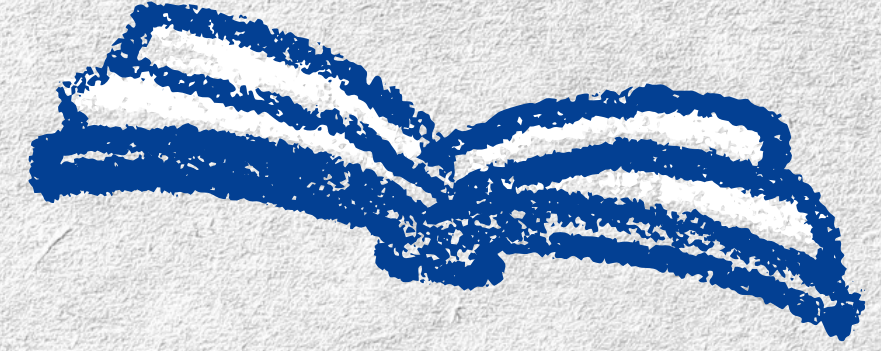

12 MAYIS -- 30 MAYIS

ÖĞRENCİLERİMİZİN, STAJ BAŞVURU FORMU VE İŞ YERİ STAJ SÖZLEŞMESİ FORMLARINI İMZALATIP SHMYO BÖLÜM SEKRETERLİĞİNE TESLİM ETMELERİ GEREKMEKTEDİR.



STAJ BAŞVURU SÜRECİ

STAJ YAPILACAK TARİH ARALIKLARI

BAŞVURU YAPARKEN VE KURUM İLE
GÖRÜŞME SAĞLARKEN KENDİNİZE
UYGUN OLAN TARİHİ SEÇEREK
İLERLEYİNİZ....

16 HAZİRAN -- 11 TEMMUZ (20 İŞ GÜNÜ)

21 TEMMUZ -- 15 AĞUSTOS (20 İŞ GÜNÜ)

STAJ DEFTERLERİNİN DOLDURULMUŞ HALİ, DEVAM ÇİZELGELERİ VE STAJ BAŞARI FORMU (KURUMUN DEĞERLENDİRME FORMU)'NUN DANIŞMAN HOCAYA TESLİM EDİLMESİ;

1 EYLÜL -- 19 EYLÜL





STAJ YAPILMASI İÇİN İSTENEN BELGELER;

I)STAJ BAŞVURU FORMU (3 NÜSHA)

II) İŞ YERİ STAJ SÖZLEŞMESİ (3 NÜSHA)

III)NÜFUS CÜZDAN FOTOKOPİSİ

IV)SOSYAL GÜVENLİK KURUMUNUN [HTTPS://WWW.TURKIYE.GOV.TR/SPAS-MUSTAHAKLIK-SORGULAMA](https://www.turkiye.gov.tr/spas-mustahaklik-sorgulama) İNTERNET ADRESİNDEN(E-DEVLET ÜZERİNDEN) ALINACAK “ SGK PROVİZYON SORGULAMA SONUCU” BELGESİ.



DİKKAT;

Staj Başvuru Formu, İş Yeri Staj Sözleşmesi ve Staj Defterleri SHMYO İnternet sitesinden temin edilebilir.

Staj Defterleri kargo ile gönderilebilir ancak kargo gönderimlerinden kaynaklanan ulaşmama ve gecikme gibi problemlerden öğrenci sorumlu olacaktır. Sürelere riayet edilmesi gerekmektedir. Süresinde işlemini yapmayan öğrencilerin başvuruları dikkate alınmayacaktır.

Staj Başarı Belgesine fotoğraf yapıştırıldıktan sonra kurum mührü hem fotoğrafın üzerine hem başarı belgesi üzerinde olmalıdır.

Kurum tarafından Staj Başarı Belgesi ve Devam Çizelgesi ayrı bir zarfa konulup zarfın kapağı yapıştırılıp GİZLİDİR kaşesi ya da kapak kısmına kurum kaşesi basılmalıdır. Öğrenci tarafından kesinlikle açılmamalıdır.

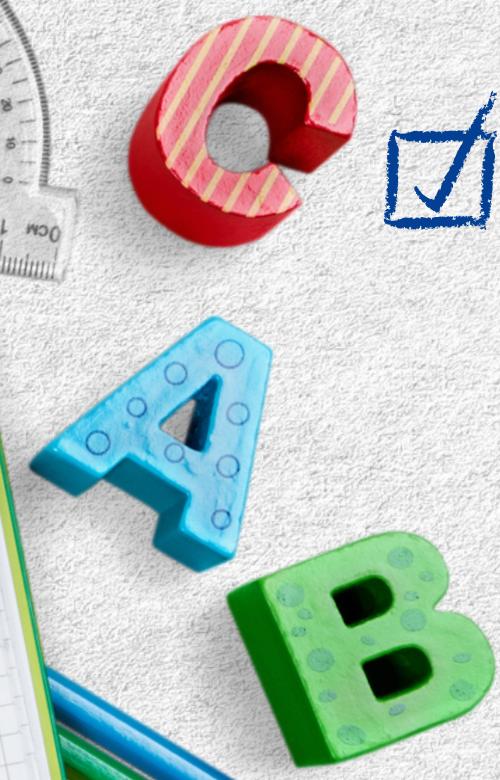

TÜM ÖĞRENCİLERİMİZİN
BAŞARILI VE KEYİF DOLU BİR
STAJ DÖNEMİ GEÇİRMESİNİ
TEMENNİ EDERİZ...

SHMYO MÜDÜRLÜĞÜ

